

2026年  
4月号  
No. 594

再生紙を使用しています

# 会議所で聞く知る伸ばす 企業の進路

# むらかみ 商工会議所 ニュース

発行所 村上商工会議所  
〒958-0841 新潟県村上市小町4-10  
発行人 会頭 伴田 宏  
TEL 0254 (53) 4257 (代)  
FAX 0254 (53) 0172  
URL www.mu-cci.or.jp  
E-mail cci@mu-cci.or.jp  
編集 村上商工会議所  
印刷 村上印刷株式会社



お茶を淹れる所作

今回ご紹介するのは、村上の名店「きつかわ」の15代目代表取締役社長吉川真嗣さんが運営する「茶館きつかわ 嘉門亭」。コロナ禍の2022年にオープンし、今年で5年目を迎えました。嘉門亭は越後村上町屋通りに位置し、昔ながらの風情ある佇まいは通りゆく人の目を引きまします。



手作り一回菓子

吉川さんは長年まちづくりに携わり、20年以上シャッターが閉まっていた空き家の話を持ち掛けられ、町屋を再生させたいという思いから引き受けました。当初はなにをやるべきか悩んだのですが、お茶サロンとなった決め手は村上の文化・風習にありました。城下町村上の町人地区で商いをやっているところでは、亭主がお客様へお茶を淹れ、もてなすという風習があるといえます。その風習で、きつかわの先代である吉川さんのお父様は大切な客人をもてなしていました。吉川さんがその受け継がれてきた「亭主の茶」を初めて淹れてもらったのが大学時代。その時「お茶がこんなに美味しいのか！」と驚いたことを改めて思い出したそうです。この先代から受け継いできた村上の素晴らし

お菓子を作れる職人がいなかったため、吉川さんが自ら嘉門亭独自の一口菓子を考案。以来、お客様に季節感を含め愉しんでもらいたいという思いを込めて、スタッフの皆さんが毎朝、旬の野菜や果物を使ったお菓子を手作りしています。

ところで嘉門亭のサロンに入るとまず目に飛び込んでくるのが奥行きのある中庭。かつては草木が生い茂り、荒地状態でしたが、3年の工期を経て見違えるほど美しい庭園に生まれ変わりました。四季折々の景色を眺めつつ、ゆつくりと一人でお茶とお菓子を味わう方も多いそうです。

嘉門亭の準備を進めていく中で、立礼による、おもてなしのお点前を考案、さらにお茶に加え、美味しいお菓子があれば、より一層お茶の魅力を引き立てることができると考えました。しかし、お菓子を考案する職人がいなかったため、吉川さんが自ら嘉門亭独自の一口菓子を考案。以来、お客様に季節感を含め愉しんでもらいたいという思いを込めて、スタッフの皆さんが毎朝、旬の野菜や果物を使ったお菓子を手作りしています。



店長の小田さん(左)とスタッフさん

「嘉門亭の準備を進めていく中で、立礼による、おもてなしのお点前を考案、さらにお茶に加え、美味しいお菓子があれば、より一層お茶の魅力を引き立てることができると考えました。しかし、お菓子を考案する職人がいなかったため、吉川さんが自ら嘉門亭独自の一口菓子を考案。以来、お客様に季節感を含め愉しんでもらいたいという思いを込めて、スタッフの皆さんが毎朝、旬の野菜や果物を使ったお菓子を手作りしています。」



広々とした中庭



## 茶館きつかわ 嘉門亭 (株きつかわ)

代表取締役社長 吉川 真嗣  
村上市大町3-7

☎75-5711 FAX 52-7436

営業時間 ショップ 9:30~17:00

御茶サロン 10:30~17:00(16:00)

定休日 水曜・木曜、年末年始



嘉門亭の外観

めは新緑の雨の日。「雨になってどこへ行くか迷ったら嘉門亭を思い出してください」と店長の小田さん。丹精込めてリノベーションされた空間の中で新緑に近づくこれからの季節、ぜひ贅沢なひとときを嘉門亭でお過ごしください。

会員の訪問

418

茶館きつかわ

嘉門亭

伝統が息づく村上の味



ホームページ



### 永年勤続議員へ 日本商工会議所から表彰状

通常議員総会終了後、永年勤続議員・役員として、20年勤続の常議員(株山木組 代表取締役 鈴木敏明氏、同 リブインハーモニ(有) 代表取締役 佐藤元平氏、議員(株丸大滝商店 代表取締役 大滝達也氏、(有)花のふじ井 代表取締役 藤井昭弘氏に小林健日本商工会議所会頭から表彰状が贈られ、伴田宏会頭より伝達された。

当商工会議所では、3月26日に第85回通常議員総会を開催した。令和8年度の事業計画案と収支予算案などを審議し、議案は全て承認された。

事業計画では重点事業として、小規模事業者の持続的発展を目指した伴走型支援事業、村上市創業支援事業計画の認定連携創業支援事業者として「越後むらかみバル街」の実施、創業塾の実施、起業・創業者への支援、経営相談体制強化事業、制度改正等の課題解決環境整備事業の実施、まちなかゼミナールの実施、パートナーシップ構築宣言企業等の拡大、BCP(事業継続計画)策定の支援、健康経営優良法人認定に向けた支援、飲食店の来店きつかけづくり「越後むらかみバル街」の実施、



通常議員総会

観光業・サービス業のスキルアップ研修会の実施、村上市胎内市沖洋上風力発電施設の視察・観光ツアーコースの開発研究、地元消費促進の啓蒙運動「BU Y LOCAL(バイローカル)運動」の実施、集中的な街の賑わい創出のための空き店舗情報の収集と発信、村上胎内洋上風力発電事業へのサプライチェーン構築のための積極的関与、村上胎内洋上風力発電事業へのメンテナンス港である岩船港の整備促進活動、村上駅前大規模跡地有効利用方法について研究の16項目を掲げた。

## 第85回通常議員総会を開催

### 春のおめでとう ありがとうございます

## 大毎産こしひかり あさひ産 新之助

笑顔は心の主食、お米は体の主食

### 肴町主食

0120-308099

### 越後村上の味

## 鮭乃蔵

永徳

新潟県村上市塩町4-5  
TEL (0254) 52-6141(代)

### 藤井看板

村上市松原町3-8-22 TEL0254-53-1920

### お気軽にご相談ください

- 電気・水道・空調  
その他各種住宅設備の工事と修理
- 住宅の省エネリフォーム
- エルピーガス・灯油販売

## 旭電工株式会社

〒958-0876 新潟県村上市塩町12番14号  
TEL (0254) 53-4261(代)

ガス灯油のご注文は ☎0120-035548

ご利用... 1.82... 1.1~... 4.30版... お店で広告のチラシを見せるだけで... ページ... 店中!!... 工会議所... 4257

事業主・被保険者の皆さまへ

### 令和8(2026)年度 雇用保険料率のご案内

令和8(2026)年4月1日から令和9(2027)年3月31日までの雇用保険料率は以下のとおりです。

- ・失業等給付等の保険料率は、労働者負担・事業主負担ともに5/1,000に変更になります(農林水産・清酒製造の事業及び建設の事業は6/1,000に変更になります)。
- ・雇用保険二事業の保険料率(事業主のみ負担)は、引き続き3.5/1,000です(建設の事業は4.5/1,000です)。

#### 〈令和8年度の雇用保険料率〉 (下線は変更部分)

| 事業の種類         | 負担者                         |                    | 失業等給付・育児休業給付の保険料率 | 雇用保険二事業の保険料率 | ①+②雇用保険料率          |
|---------------|-----------------------------|--------------------|-------------------|--------------|--------------------|
|               | ①労働者負担(失業等給付・育児休業給付の保険料率のみ) | ②事業主負担             |                   |              |                    |
| 一般の事業         | <u>5</u> /1,000             | <u>8.5</u> /1,000  | 5/1,000           | 3.5/1,000    | <u>13.5</u> /1,000 |
| (令和7年度)       | 5.5/1,000                   | 9/1,000            | 5.5/1,000         | 3.5/1,000    | 14.5/1,000         |
| 農林水産・※清酒製造の事業 | <u>6</u> /1,000             | <u>9.5</u> /1,000  | 6/1,000           | 3.5/1,000    | <u>15.5</u> /1,000 |
| (令和7年度)       | 6.5/1,000                   | 10/1,000           | 6.5/1,000         | 3.5/1,000    | 16.5/1,000         |
| 建設の事業         | <u>6</u> /1,000             | <u>10.5</u> /1,000 | 6/1,000           | 4.5/1,000    | <u>16.5</u> /1,000 |
| (令和7年度)       | 6.5/1,000                   | 11/1,000           | 6.5/1,000         | 4.5/1,000    | 17.5/1,000         |

(枠内の下段は令和7年4月～令和8年3月の雇用保険料率)

※園芸サービス、牛馬の育成、酪農、養鶏、養豚、内水面養殖および特定の船員を雇用する事業については一般の事業の率が適用されます。



### 村上市からのお知らせ

#### 令和8年度 産業支援プログラム事業補助金



ぜひご利用ください!

市内産業の活性化を図るため、創業や製品の販路開拓、サービスの需要拡大につながる取り組みを「産業支援プログラム事業補助金」で支援します。

令和8年4月1日(水)から受付 ※予算がなくなり次第終了

#### 販路開拓きっかけづくり事業

新商品・新技術や主力商品の販路開拓のための取り組みや、空き店舗等を活用する事業に伴う経費の一部を補助

- 【対象者】 市内の農林漁業者、中小企業者 など
- 【対象経費】 モール型ECサイト出店に係る初期費用、パッケージ改良、WEBページ作成、商談会・見本市等への参加に係る経費、設備導入、施設改修 など
- 【補助率等】 対象経費の1/2以内 上限30万円  
※市内に本店のある業者に発注した経費の補助率は2/3以内

#### 創業応援事業

創業支援機関の経営指導を受けた者が市内で新たに創業する場合、創業に必要な経費の一部を補助

- 【対象者】 創業予定者(交付決定前に開業届を出したものは対象外)
- 【対象経費】 施設改修、設備購入、借上料、委託費、広報費 など
- 【補助率等】 対象経費の1/2以内 上限50万円  
※市内に本店のある業者に発注した経費の補助率は2/3以内

※詳細は、村上市ホームページをご確認ください。

お問い合わせ 村上市地域経済振興課経済振興室 ☎75-8942 (直通)  
村上商工会議所 ☎53-4257

### 専門家による個別相談のご案内

※全て相談無料、事前申込が必要です。

| 相談内容        | 日時                    | 相談員   |
|-------------|-----------------------|---|
| 経営何でも相談     | 4/14(火) 10:00 ~ 12:00 | 5機関連携(信用保証協会・中小企業活性化協議会・事業引継支援センター・よろず支援拠点・当商工会議所)によるワンストップ相談 |
|             | 随時 10:00 ~ 16:00      | よろず支援拠点(各分野の専門家を派遣又はオンライン)                                    |
| 金融相談        | 4/10(金) 10:30 ~ 12:00 | 日本政策金融公庫 国民生活事業   |
| 働き方改革(労務)相談 | 随時 10:00 ~ 16:00      | 働き方改革推進支援センター   |
| 法律相談        | 4/16(木) 申込時に調整        | 奈良橋隆法律事務所 奈良橋隆弁護士   |
| 知的財産相談(★)   | メール・FAX・電話での対応となります   | 大滝国際特許事務所 大滝均弁理士  |
|             | 6/12(金) 13:00 ~ 16:00 | 知的財産総合支援窓口 知財アドバイザー   |

(★)知的財産とは…特許・実用新案・意匠・商標などで、発明・構造・デザイン・マークをいう

|     | 求人数(パート含む) | 求職者数(パート含む) | 有効求人倍率(パート含む) 当月 | 建築確認申請件数 | 郡 | 市 | 内 | 預金(百万円)  | 貸出(百万円) | 預貸率    |        |
|-----|------------|-------------|------------------|----------|---|---|---|----------|---------|--------|--------|
|     |            |             |                  |          | 金 | 融 | 関 |          |         |        |        |
| 2月分 | 1,154      | 876         | 1.32             | 2        | 預 | 機 | 況 | 2025年2月末 | 255,293 | 93,555 | 36.65% |
|     |            |             |                  |          | 預 | 機 | 況 | 2026年2月末 | 255,368 | 90,989 | 35.63% |

建築確認申請件数は村上地区の数値。

- ※2月17日入会分まで
- 村上市複業(協なりわい)ネット (労働者派遣事業)
  - 旅人屋 (土産品・小売業)
  - 河村 雄大/羽黒町
  - (同)アイメイコ (南インド料理)
  - シムラ・エリカ/上瀬
  - No Rules (金属家具・日用雑貨製造業)
  - 富樫 正彦/松山
  - カイトプラクティク(佐) (カイロプラクティック業)
  - 建部 拓巳/肴町
  - BARITKY (カラオケバー)
  - 本間 亮二/山居町一
  - アートギャラリー大和1011 (画廊)
  - 横山 典夫/瀬波温泉二
  - 南欧料理カサデルアロ (イタリア料理)
  - 鈴木 睦美/柏尾

### 労働保険の年度更新のお知らせ

労働保険料は、年度当初に概算で申告・納付し、翌年度の当初に確定申告の上精算することになっており、事業主は、前年度の確定保険料と当年度の概算保険料を併せて申告・納付する必要があります。これを「年度更新」といい、原則として例年6月1日から7月10日までの間に、労働基準監督署、都道府県労働局及び金融機関で手続を行うことになります。申告書は、5月末頃に送付されますので、期限内に申告・納付を済ませていただきますようお願いいたします。なお、労働保険事務組合に委託している事業所は、事務組合の指定する日までに手続をしてください。

#### ～労働保険事務の合理化はお任せください！～ 労働保険事務組合(商工会議所)に委託した場合のメリットは、これ！

- ◆事務の合理化で経費の節減!
- ◆事業主・役員・家族従業員も労災に加入できます!
- ◆労働保険料の分割納付(年3回)が可能です!
- ◆組合連合会の特典をご利用できます!

お問い合わせ 村上商工会議所 ☎53-4257

### 労働保険は、労災保険と雇用保険を併せた総称です。

|      |   |
|------|---|
| 労災保険 | 従業員の方が万が一、通勤又は勤務中にケガをした際に係る医療費や勤務できなくて休業した際の補償(給料)などについて支払われるためのものです。事業所として加入することになります。従って保険料は、100%事業主負担です。 |
| 雇用保険 | 従業員の方が退職して、次の職に就くまでの間の求職者給付(基本手当等)や就職促進給付などの支給を受けるためのものです。従業員が被保険者となり、保険料については事業主負担と従業員負担とがあります。            |

盆栽!

北限 村上茶の木

全国販売プロジェクト!

九重園

☎(0254) 52-2036

—おもてなしの心を料理に託して—

村上・小町 割烹 新久

TEL(0254) 53-2187 FAX(0254) 53-5137

乗務員募集中 年齢不問 勤務時間相談可

瀬波タクシー

限定商品

純米吟醸 大洋盛

スカイブルーラベル

4月23日発売

720ml

大洋酒造株式会社

www.taiyo-sake.co.jp TEL0254-53-3145



村上市お幕場茶会は、全国的にも珍しい野点の茶会です。さわやかな5月の薫風の下、白砂青松の地お幕場森林公園内で開催いたします。

**日時** 5月17日(日) 午前9時30分～午後3時15分  
※受付終了 午後2時45分

**会場** お幕場森林公園内「お幕場」雨天の場合はパルパーク神林総合体育館  
(村上市北新保681-10) (村上市九日市501)

**茶席**

- 一席：表千家同門会新潟県支部 **松美会**(木村宗美)
- 二席：石州流 **清和会**(伊与部爽風)
- 三席：石州流 **かみはやし大学茶道クラブ**(佐藤和聚)
- お箏：山田流箏曲 **箏音会**(武者松紫)

令和8年度の**前売券**は、「**午前券**」「**午後券**」に分かれております。それぞれ下記の時間帯にご利用になれます。なお当日券もご用意はしておりますが、**数に限りがございます**ので、前売券の購入をお勧めいたします。

【午前券】開始時間 ① 9:30～ ② 10:15～ ③ 11:00～ ④ 11:45～  
【午後券】開始時間 ⑤ 12:30～ ⑥ 13:15～ ⑦ 14:00～ ⑧ 14:45～

※前売券の販売は各流派にて3月上旬より、荒川神林商工会・神林支所にて4月6日(月)午前9時より取り扱っております。1席券1,000円

**お問い合わせ** お幕場茶会実行委員会  
荒川神林商工会神林支所内  
☎ 66-7408

**第12回 城下町村上市 春の庭 百景めぐり**

開 5月1日(金)～5月31日(日)  
会場 村上市城下町地区一帯

普段見ることのできない  
町屋・寺・武家地区の庭  
花・盆栽・山野草などを公開

お問い合わせ (一社)村上市観光協会 ☎ 53-2258  
村上駅前観光案内所「むらかみ旅なび館」 ホームページ

**「観光地クリーンアップ作戦！」**  
**みんなで観光地を清掃しよう!!**

**実施日時** 4月18日(土) 8:00～9:00 ※小雨決行

**集合場所** Aコース：夕日の森 森林公園……遊歩道・道路沿いの清掃  
Bコース：あかね色の浜辺親水公園…遊歩道・浜辺の清掃  
※ご希望のコースをお選びください。

**持ち物** レジ袋等ゴミを入れる袋、軍手、つかみ棒(ゴミを掴む棒)  
※主催者側でもある程度は準備しますが、ご持参いただけると幸いです。

**参加申込** 4月10日(金)までに村上商工会議所へお申し込みください。  
※当日保険をかけさせていただきます。  
※清掃終了後、飲み物をご用意いたします。

お申し込み・お問い合わせ 村上商工会議所 ☎53-4257

村上商工会議所会員事業所の皆様へ

**病気の早期発見に！健康管理は自分自身で！**

**令和8年度 健康診断のご案内**

高齢化社会の進展に伴い、生活習慣病等をもつ人達が増えております。生活習慣病予防のためには、適切な健康診断と、その結果に基づいた健康管理が必要です。この機会に是非とも受診されますようお願いいたします。

**日 時** ■5月18日(月) ■6月25日(木) ■6月26日(金)  
**受付時間** 8:30～12:00 13:30～15:00  
※胃がん検診、生活習慣病予防健診は3日間とも午前中の受診となります。

**健診会場** 村上市民ふれあいセンター (村上市岩船3270番地)

**健診機関** 一般財団法人 新潟県けんこう財団

**申込締切** 5月の健診 4月13日(月) 6月の健診 5月20日(水)  
会場をお間違いないようお越しください。

**支払方法** 健診結果と請求書を同封し送付いたしますので、銀行振込にてお支払いください。

- その他**
- ・感染症対策として、健診会場では不織布マスクの着用と手指消毒にご協力をお願いいたします。
  - ・37.5℃以上の発熱や風邪症状など、体調不良の方はご受診できません。
  - ・受付や受診時の混雑緩和のため、ご来場時間を指定させていただきます。ご希望のお時間に添えない場合がございますので、ご理解とご協力をお願いいたします。

お問い合わせ 村上商工会議所 ☎53-4257

**しんきん無料相談室**

法律相談 4月24日(金) 会場：本店  
年金相談 4月22日(水) 会場：駅前支店  
経営税務相談 お申込みの都度開催

休日ローン相談会 4月26日(日) 会場：本店  
村上信用金庫 TEL53-2181

大観荘せなみの湯は  
**会員優待料金をご用意して**

1泊2食付 お一人様 **14,450円**  
(基本料金13,000円+消費税+入湯税150円込)

**「むらかみ町屋再生プロジェクト」**  
を応援しています。

むらかみ町屋再生プロジェクト <http://www.mmssp.info>

**注意**

- 事前に予約が必要となります。
- チェックインの際に「会員証」の提示が必要です。
- 1室2名様～5名様までのご利用をお願いします。
- 利用除外日：土曜日、祝日、ゴールデンウィーク、夏季特別営業日、年末年始。
- 年2回までご利用頂けます。

新潟県 瀬波温泉 海の彩り 夕陽の季節 ——  
**露天風呂 大観荘 せなみの湯**

〒958-0037 新潟県村上市瀬波温泉2-10-24  
TEL. 0254-53-2131(代)  
FAX. 0254-53-2768  
E-mail: taikanso@senaminoyu.co.jp  
URL: <https://www.taikanso.senaminoyu.co.jp>

建設の技術と心でふるさとに貢献する

**株式会社 加藤組**

土木・建築・住宅・解体業・木質系廃棄物処理業  
新潟県村上市久保多町7-3 TEL:0254-53-4165

経費の見直ししませんか?  
安心をささえる **自動車共済** の3つの柱

①賠償に関する補償  
相手方の治療費や修理代等をお支払い

②ご自身の補償  
治療費等をお支払い

③お車の補償  
ご契約のお車の修理費等をお支払い

団体割引10%を適用します。  
(補償先：関東自動車共済協同組合)

お申し込みは 村上商工会議所へ 補償先 新潟県火災共済協同組合

**ウィズガス**

ニコタン&モモタン  
**nikotan.com**

**新発田ガス 村上出張所**  
SHIBATA GAS 村上市山居町1-15-24 ☎(0254)53-4132

ください  
むら  
た  
2026.2  
2026  
携帯画面を見させてもOK!  
掲載募集  
村上商  
☎53-

シリーズ (500) **がんばってます** 買取専門店 銀座蔵や 村上プラザ店

村上市仲間町200 村上プラザ店内  
☎75-5327

「村上プラザで、大切な  
“想い”を次世代へつなぐ。」

中村 恵介 (39歳)



ホームページ



北陸・東京を中心に16店舗を展開する「銀座蔵や」は、村上プラザ内にて、地域の皆様の「想い」に寄り添う買取サービスを提供しています。私たちは「物を捨てず、価値をつなぐ」を理念に掲げ、リユースを通じて資源の循環と環境保全に貢献しています。

接お会いしてお話を伺う「対面スタイル」です。初めての方でも安心してご相談いただけるよう、オープンで丁寧な対応を徹底。ブランド品や時計、貴金属から、専門知識を要する骨董品や美術品まで幅広く取り扱えるのが私たちの強みです。日々多くの「本物」に触れてい

るプロの鑑定士が、確かな目でお品物の価値を正しく査定いたします。今後は、村上市の皆様にとってより身近で信頼される相談役を目指し、一層の努力を続けてまいります。お客様が大切にされてきたお品物を、必要とする次世代へと橋渡しする。この「価値のバトンタッチ」を繰り返すことで、環境に優しく、誰もが豊かになれる未来をここ村上の地から支えていく所存です。



お買い物のついでに、ぜひお気軽にお立ち寄りください。

MEGAMI 村上プラザ店 買取専門店 銀座蔵や  
営業時間 10:00~18:00  
定休日 月曜日

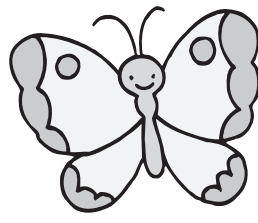

シリーズ **子どもの目** 「運営委員会」

岩船小学校 6年 東海林 賢佑

ぼくは、去年、運営委員会で活動した経験を生かして、全校をひっぱっていただけるような運営委員になりたいです。そのためにがんばりたいことが三つあります。

一つ目は、まず初めに、一緒に活動する五年生に運営委員会の仕事について教えることです。「運営委員会は、こういう仕事をするよ」ということをくわしく教えたいと思います。二つ目は、運営委員会として、六年生としても全校を引っ張っていくことで、今年で最高学年になるので、全校の手下になることが大事だと思います。三つ目は、よりよい学校にするために、運営委員会として企画をたくさん考えることです。みんなが楽しめるように、仲を深めたりできるような企画をどんどんやっていきたいです。

from YEG 青年部 **青年部に入ってよかったこと**



週刊地域新聞『サンデーいわふね』発行元・いわふね新聞社の伊藤と申します。平素はご愛読まことにありがとうございます。他所の出身で2008(平成20)年の入社と同時に入会した私にとって、青年部は「村上」そのものでした。友人・知人・親戚縁者もおらず、ほとんど何も知らなかったこの地域に溶け込むことができたのは、そんな馬の骨でも温かく受け入れ、仲良くしてくれた当会メンバーのおかげに他なりません。みんなと活動を共にし、切磋琢磨してきたこの地域で、私も今や家庭を持ち、曲がりなりにも会社を営むまでになりました。もうすぐ46歳になる私はこの春で定年・卒業となりましたが、当会では私がこれまで公私共にお世話になってきた先輩方と同じ懐の深さを持った多数の後輩が頑張っています。この地域で何かを成したいとお望みの45歳以下の方は、入会を考えてみてはいかがでしょうか。(有)いわふね新聞社 伊藤 徹大

**村上商工会議所青年部では随時新入会員を募集中です!**  
是非お気軽にお問い合わせください

【会員資格】村上商工会議所の会員事業所の役員・家族・従業員  
【年齢制限】45歳まで 【年会費】36,000円  
【お問い合わせ】村上商工会議所青年部 事務局 伊與部 ☎53-4257



ホームページ

**むらかみイッピン図鑑** [vol.4]

『いわふね杉ネームホルダー』



村上の森から生まれた、木のネームホルダー。村上で育った「いわふね杉」を使用し、ひとつひとつ丁寧に仕上げています。杉ならではの軽さと、手に取ったときにほのかに広がるやさしい木の香りも魅力です。使い込むほどにツヤと風合いが増し、日々の仕事に木のぬくもりを添える一品です。

**Woodbox Tera**

代表：寺澤 尚隆  
村上市若葉町5021-16 ☎75-5811

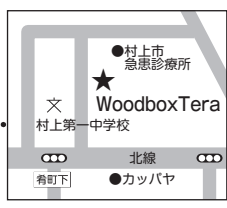

**退職の挨拶**  
この度、令和8年3月31日をもって村上商工会議所を退職いたしました。会員の皆様には長い間大変お世話になりました。心から厚く御礼を申し上げます。ご挨拶とさせていただきます。  
高橋真紀子

**当所 会員募集中**  
お気軽にお問い合わせください

**鮭の生ハム** 鮭の風味を活かした「熟成」と香り高い「燻製」  
岩船本店 TEL0254(56)7055  
プラザ店 TEL0254(50)1124  
鮭の生ハム 50g入

**暮らしの困った! お任せください**  
ガソリンスタンド エクステリア・外構 リフォーム・水廻り LPガス機器  
右のQRコードまたは  
LINE 公式アカウント  
株式会社 宮作  
〒958-0852 新潟県村上市片町4番12号  
お見積り無料  
お気軽にご相談ください

**クリーニング わら竹**  
新たに弊社ホームページを開設しました!  
クリーニングのお困りごとやお問い合わせなどお気軽にお声掛けください。  
工場店 52-5454 本店 53-3109

**歓送迎会のご予約**  
会費コース 8,000円~  
ご予算に合わせてご案内いたします。  
※会費コースは10名様以上~  
テイクアウト各種  
折詰め 2,500円~  
うな重(上) 5,400円  
料亭 能登新  
お電話お待ちしております  
TEL 0254(52)6166